Купить квартиру за 2 800 000 рублей на проезд 6-й Датуева, 1б

Республика Дагестан, Городской округ Хасавюрт, Хасавюрт, проезд 6-й Датуева, 1б

2 800 000 Р
60 870Р за м^2

46.00 м^2	15.00 м^2	4 из 13
Общая	Кухня	Этаж

Арт. 105949172 Продается однокомнатная квартира 45 м² на четвертом этаже в престижном ЖК «Новый квартал»! Преимущества: - Развитая инфраструктура: В шаговой доступности находятся школа, детский сад и магазины, что делает жизнь здесь особенно удобной для семей с детьми. - Близость к парку: В непосредственной близости строится большой парк с каруселями, зонами для отдыха и спортивными площадками – отличное место для активного времяпрепровождения! - Безопасность и комфорт: Закрытая территория с охраной обеспечивает спокойствие, а современные детские площадки во дворе порадуют ваших детей. - Удобный паркинг: Закрытый паркинг для вашего автомобиля гарантирует безопасность и сохранность вашего транспортного средства. - Удобная планировка: Квартира площадью 45 квадратных метров идеально подходит для комфортного проживания. Не упустите уникальную возможность стать владельцем квартиры в самом сердце развивающегося района! Звоните и записывайтесь на просмотр!

0 с 27.05.2025, обновлен 27.05.2025

Продавец: Мадашева Линда

Телефон: +79188401949

Характеристики
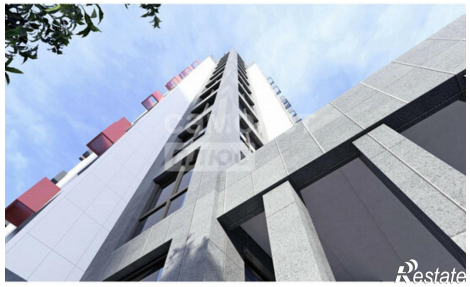
Количество комнат	1	Этаж	4
Этажей всего	13	Площадь кухни	15.00 кв. м